

Nordfassade

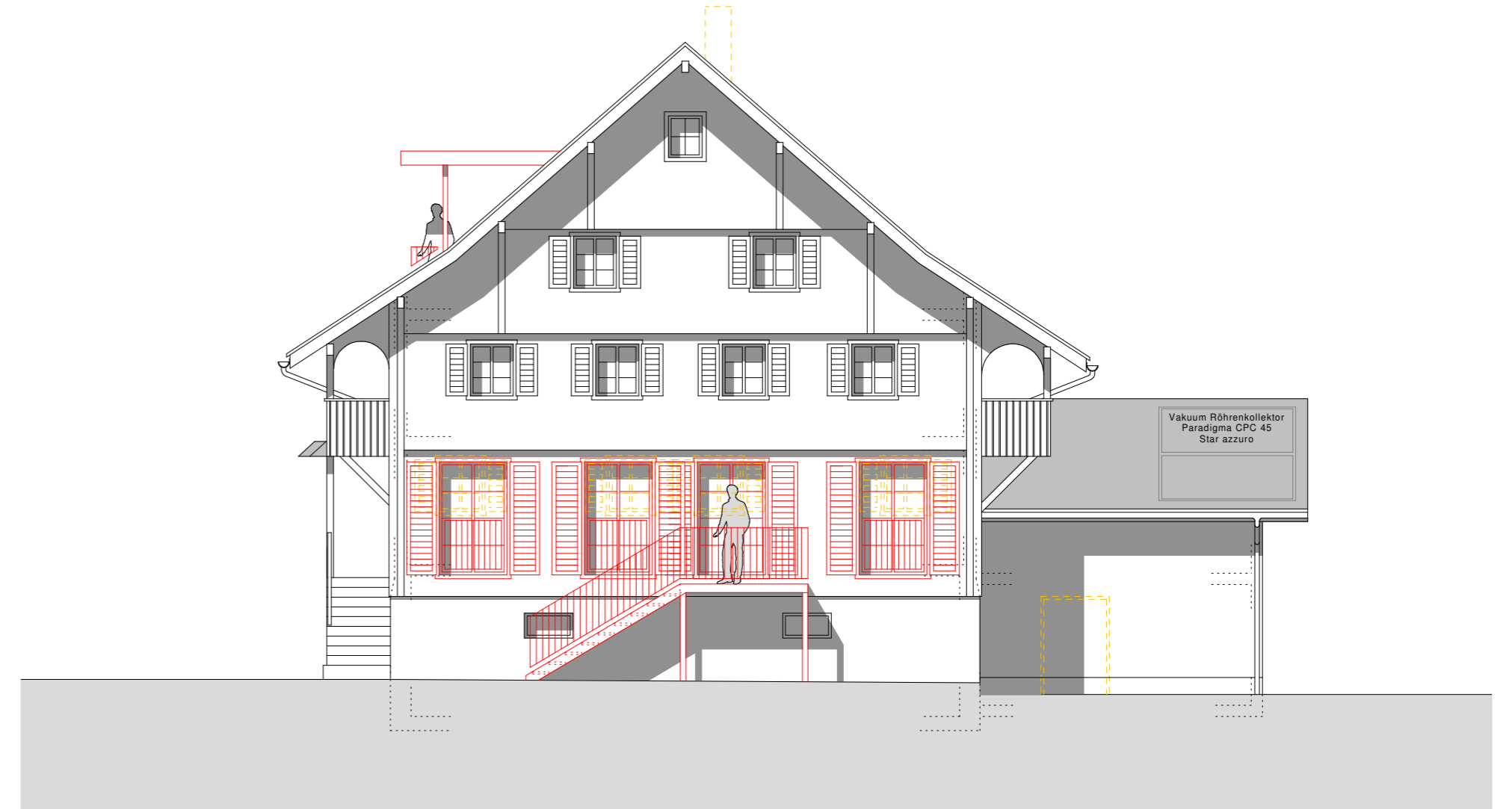

Südfassade



Ostfassade

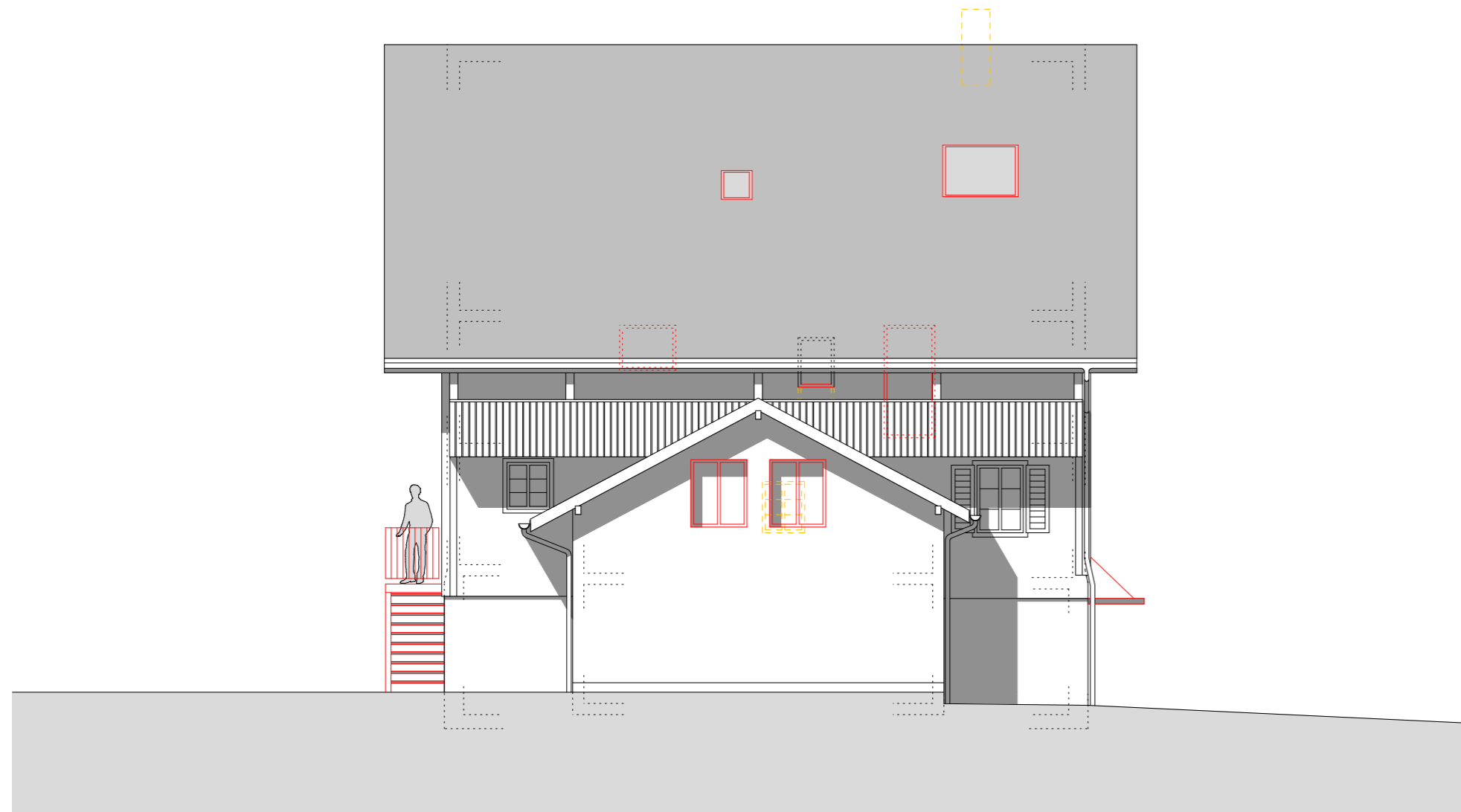

Westfassade

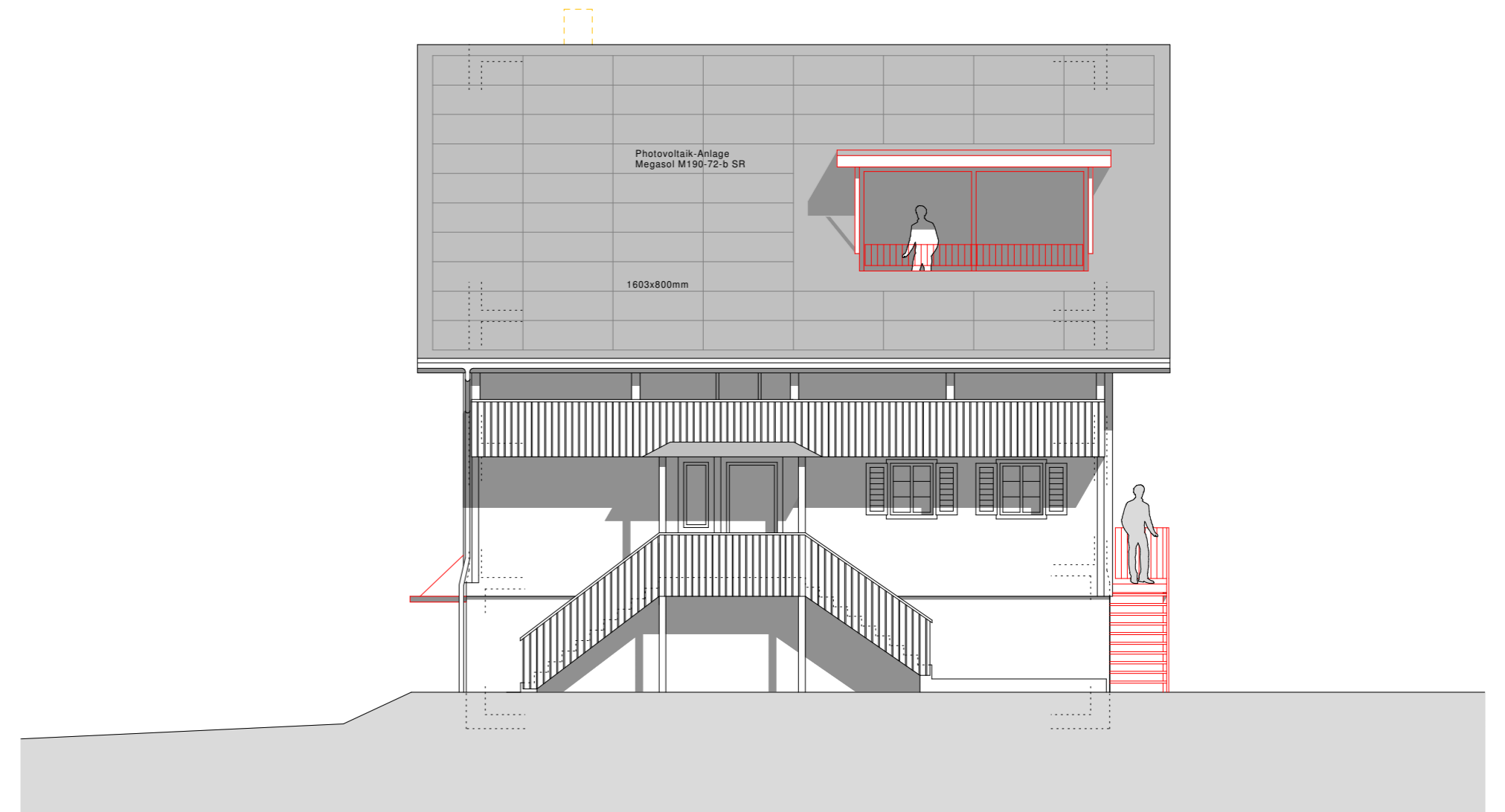

Bauherrschaft/Grundeigentümer: .....

Planverfasser: .....

Neu ■

Abbruch ■

Bestehend ■

Bauherrschaft: Kurt & Barbara Schmid, Hellbühlstrasse 49, 6102 Malters

Bauobjekt: Umbau Wohnhaus, Ettisbüel, Parz. Nr. 2428, 6102 Malters

Planverfasser: Portmann Planung, Luzernstr. 4, 6102 Malters Tel. 041 498 08 62 Fax. 041 498 08 61  
info@portmann-planung.ch www.portmann-planung.ch

**Ansichten Haus**

Masstab: 1:100 Format: A 2

Datum: 16.04.2012